



mindray

healthcare within reach

DP-20



Sistema digital de diagnóstico ecográfico



Portable
Sistema ligero con batería

Solicita tu cotización

55 2472 0070

55 6905 3730

www.polymediccompany.com.mx



Información general

DP-20, un ecógrafo Blanco y Negro, el cual proporciona más avances a las prácticas generales para mejorar los beneficios de los pacientes. Gracias a que entendemos en profundidad las necesidades de nuestros clientes, creemos que esta nueva generación de sistemas de ecografía portátiles constituirá la mejor elección cuando desee más a un menor precio.



Imagen por Armónico de Tejido

Las imágenes armónicas permiten una clara observación de las capas de los tejidos. El sistema THI mejora significativamente la resolución de contraste y la calidad de la imagen, especialmente para los pacientes difíciles.

Ergonomía

- Monitor LCD de 12.1" con inclinación
- Teclado y controles fáciles de usar
- De fácil transporte con un peso de 5.1 kg

Imágenes clínicas

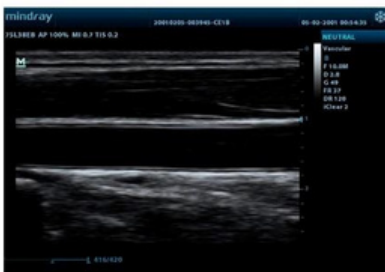

Carótida



IVC



Hígado

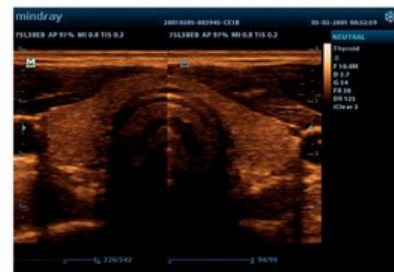

Tiroides completa con modo dual